Violina

GUSARSKI MARŠ

Anastazija Juvan

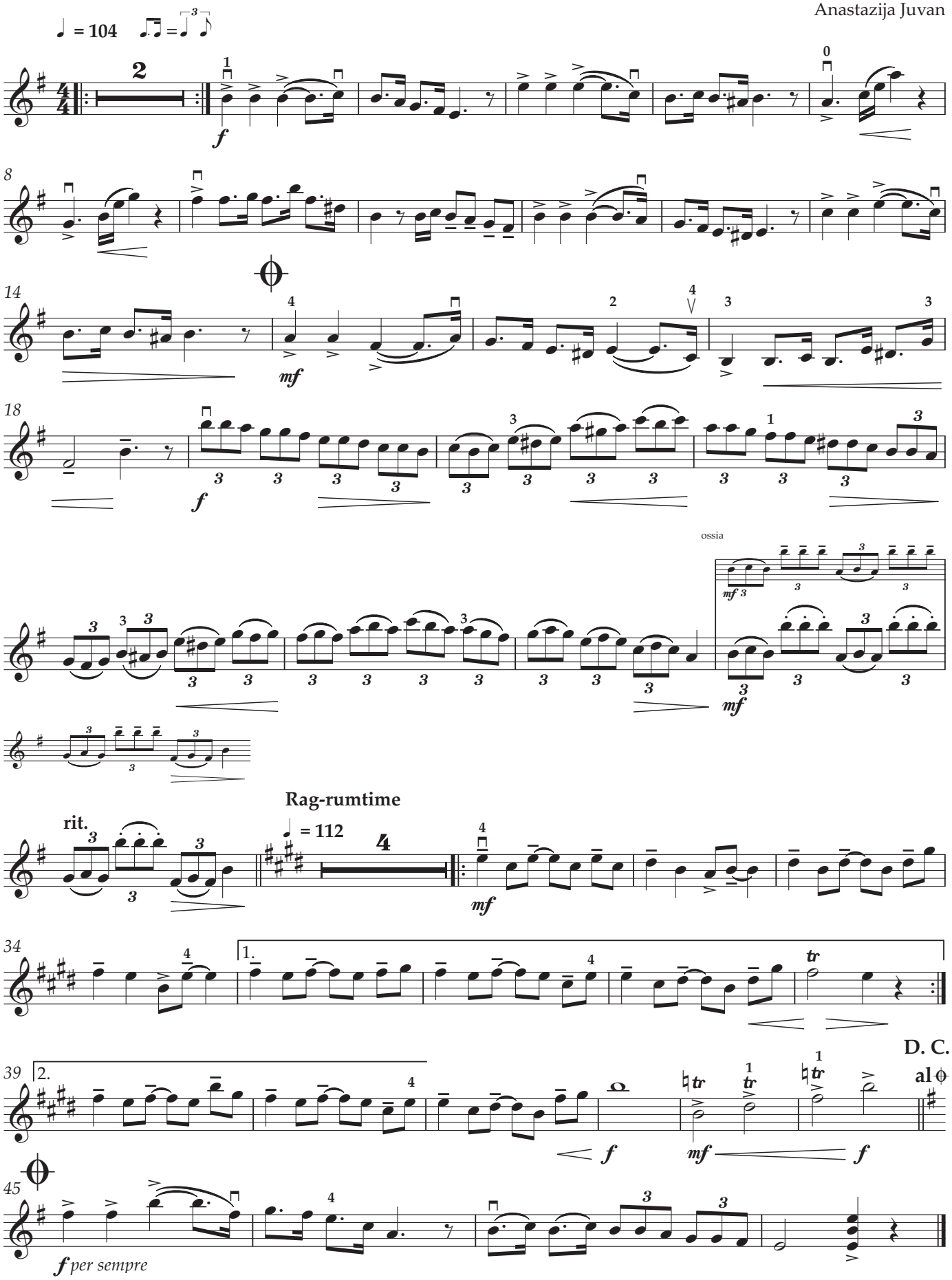

Punktirane note izvajamo blizu konice loka in pazimo, da za obe noti porabimo enako dolžino loka. Krajša nota naj bo zaigrana s hitrejšim potegom loka in s potiskom iz kazalca, pri daljši pa pustimo, da se lok sproščeno »skoraj sam« vrne na začetno mesto.